

Consulta Periferie Milano - 11° Anno



Promotore _____



Patrocino _____

Milano



Comune di Milano

Partner _____



Ringraziamento _____

Milano



Urban Center



Periferia In con Tra

4° Ciclo, Novembre 2015 - Maggio 2016
Urban Center di Milano

Lunedì 23 novembre 2015 - ore 17.30

Promotore _____



Patrocino _____

Milano



Comune
di Milano

Partner _____



PROGETTO
"AgriCultura"

Ringraziamento _____

Milano



Urban
Center



Periferia InConTra

Lunedì 23 novembre 2015 - ore 17.30

Urban Center di Milano - Galleria Vittorio Emanuele II°

**Periferie:
tra Municipalità e
Città metropolitana**

Promotore _____



Patrocinio _____

Milano



Comune
di Milano

Partner _____



PROGETTO
"AgriCultura"

Ringraziamento _____

Milano



Urban
Center



Periferie: tra Municipalità e Città metropolitana

intervengono:

- **Giovanni Poletti**, autore libro “Milano Città Metropolitana”
- **m. Luca Bressan**, Vicario Cultura-Azione sociale Diocesi di Milano
- **Marco Barbieri**, Vice Segretario generale Confcommercio Milano
- **Andrea Fanzago**, Vice Presidente Consiglio comunale di Milano
- **Salvatore Crapanzano**, Coordinamento Comitati Milanese
- **Paolo Limonta**, Ufficio Relazioni con la Città Comune di Milano
- **Walter Cherubini**, Consulta Periferie Milano

Promotore _____



Patrocino _____

Milano



Comune di Milano

Partner _____



Ringraziamento _____

Milano



Urban Center



Periferia InConTra .1

1° ciclo, novembre 2012-maggio 2013

Lunedì 12 novembre 2012 – Periferia InConTra: **le Periferie del mondo**

Libro - Le Periferie del Mondo. Esperienze metropolitane a confronto

interventuti: **Marco Pitzen** (coautore del libro, Sindacato Inquilini Sicut), **Ruben H. Oliva** (coautore del libro, Corriere della Sera), **Giovanni Poletti** (ABITARE società cooperativa), **Paolo Limonta** (Ufficio Relazioni con la Città, Comune di Milano), **Walter Cherubini** (Consulta Periferie Milano)

Lunedì 21 gennaio 2013 – Periferia InConTra: **la Coesione sociale**

Libro - La città abbandonata. Dove sono e come cambiano le periferie italiane

interventuti: **Monica Martinelli** (coautrice del libro, docente di Sociologia, Università Cattolica), **p. Eugenio Brambilla** (Caritas Milano), **Alessandra De Bernardis** (Assessorato Sicurezza e Coesione sociale, Comune di Milano), **Paolo Limonta** (Ufficio Relazioni con la Città, Comune di Milano), **Walter Cherubini** (Consulta Periferie Milano)

Lunedì 4 marzo 2013 – Periferia InConTra: **l'Abitare popolare "periferico"**

Libro - Milano. Quartieri periferici tra incertezza e trasformazione

interventuti: **Silvia Mugnano** (coautrice del libro, docente di Sociologia, Università Bicocca), **Luca Beltrami Gadola** (Consiglio d'Amministrazione Aler), **Paolo Limonta** (Ufficio Relazioni con la Città, Comune di Milano), **Walter Cherubini** (Consulta Periferie Milano)

Lunedì 18 marzo 2013 – Periferia InConTra: **la Cultura in Periferia**

Libro - Quartieri in bilico. Periferie milanesi a confronto

interventuti: **Giancarlo Rovati** e **Carla Lunghi** (coautori del libro, docenti di Sociologia, Università Cattolica), **Antonio Calbi** (direttore Settore Spettacolo, Moda, Design Comune di Milano), **Walter Cherubini** (Consulta Periferie Milano)

Lunedì 22 aprile 2013 – Periferia InConTra: **la Periferia vista dalla Periferia**

Libro - Tangenziali. Due viandanti ai bordi della città

interventuti: **Gianni Biondillo** (autore del libro), **Alfredo Spaggiari** (responsabile Urban Center, Comune di Milano), **Walter Cherubini** (Consulta Periferie Milano)

Lunedì 27 maggio 2013 – Periferia InConTra: **Giornalisti e Periferie**

Libro - Il cuore in mano. Viaggio in una Milano che cambia (ma non lo sa)

interventuti: **Salvatore Carrubba** (autore del libro, Il Sole-24 ore), **Matteo Chiari** (Agenzia Omnimilano), **Paolo Limonta** (Ufficio Relazioni con la Città del Comune di Milano), **Walter Cherubini** (Consulta Periferie Milano)

Promotore _____



Patrocino _____

Milano



Comune di Milano

Partner _____



Ringraziamento _____

Milano



Urban Center



Periferia InConTra .2

2° ciclo gennaio-maggio 2014

Lunedì 15 gennaio 2014 – Periferia InConTra: **La Periferia dei Falò di Sant'Antonio**

interventuti: **Gianni Bianchi** (Amici Cascina Linterno), **Antonio Vettese** (Consorzio DAM-Distretto Agricolo Milanese), **Riccardo Tammaro** (Fondazione Milano Policroma), **Walter Cherubini** (Consulta Periferie Milano), **Giorgio Bacchiega** (docente di Analisi degli audiovisivi, Università Cattolica)

Lunedì 10 febbraio 2014 – Periferia InConTra: **La Qualità della vita nelle "Periferie" (Com'è e come potrebbe essere)**

interventuti: **Ellida Massone** (MeglioMilano), **Paola D'Amico** (Corriere della Sera), **Paolo Limonta** (Ufficio Relazioni con la Città, Comune di Milano), **Walter Cherubini** (Consulta Periferie Milano), **Giorgio Bacchiega** (docente di Analisi degli audiovisivi, Università Cattolica).

Lunedì 14 aprile 2014 – Periferia InConTra: **"Dar Casa" nei quartieri popolari periferici**

Libro - Dar Casa. Cronaca di un sogno realizzato

interventuti: **Piero Basso** (Autore del libro "Dar Casa"), **Sergio D'Agostini** (Presidente Cooperativa Dar=Casa), **Currao Giuseppe** (Assoedilizia), **Giovanni Poletti** (Presidente Abitare società cooperativa), **Michele Valtorta** (Comitato Autogestione Aler Gratosoglio), **Aldo Ugliano** (Presidente Consiglio di Zona 5), **Angelo Foglio** (Settore Politiche per la Casa del Comune di Milano), **Paolo Limonta** (Ufficio Relazioni con la Città del Comune di Milano), **Walter Cherubini** (Consulta Periferie Milano)

Promotore _____



Patrocinio _____

Milano



Comune
di Milano

Partner _____



Ringraziamento _

Milano



Urban
Center



Periferia InConTra .3

3° ciclo, gennaio-maggio 2015

Lunedì 12 gennaio 2014 – Periferia InConTra: **La Periferia dei Falò di Sant'Antonio**

Intervenuti: **Gianni Bianchi** (Amici Cascina Linterno), **Antonio Vettese** (Consorzio DAM-Distretto Agricolo Milanese), **Riccardo Tammaro** (Fondazione Milano Policroma), **Walter Cherubini** (Consulta Periferie Milano)

Giovedì 5 marzo 2015 – Periferia InConTra: **200 milioni per le Periferie?**

Intervenuti: **Franco Raggi** (Vice presidente Ordine Architetti di Milano), **Ida Castelnuovo** (Polisocial/Politecnico di Milano), **Francesca Cognetti**, (Coordinatrice Mapping San Siro/Politecnico di Milano), **Piero Colaprico** (Giornalista, La Repubblica), **Paolo Limonta** (Ufficio Relazioni con la Città, Comune di Milano), **Walter Cherubini** (Consulta Periferie Milano)

Lunedì 4 maggio 2015 – Periferia InConTra: **Periferie, una storia lunga 400 concerti**

Intervenuti: **Angelo Mantovani** (Il Clavicembalo Verde), **Nicolò Suppa** (Orchestrale dell'Orchestra dell'Accademia del Teatro alla Scala), **Bruno Volpon** (Associazione culturale San Materno-Figino), **Walter Cherubini** (Consulta Periferie Milano)

Lunedì 11 maggio 2015 – Periferia InConTra: **"Identità Milano" e Periferie**

Libro – Citytelling - Raccontare identità urbane. Il caso Milano

Intervenuti: **Stefano Rolando** (Presidente Comitato Brand Milano), **Ottavio Di Blasi** (Tutor Gruppo G124 del senatore Renzo Piano), **Marco Barbieri**, (Vice Segretario generale Confcommercio Milano-Lodi-Monza Brianza), **Paolo Limonta**, (Ufficio Relazioni con la Città Comune di Milano), **Walter Cherubini** (Consulta Periferie Milano)

Promotore _____



Patrocino _____

Milano



Comune
di Milano

Partner _____



Ringraziamento _____

Milano



Urban
Center



“Identità Milano”

*“Milano è come un operoso alveare, con tante celle che non comunicano tra di loro. Una Milano che non fa sistema, (...) che per farlo deve guardare oltre la cerchia delle mura spagnole. (...) Se Milano è la Cerchia dei Navigli, va da sé che già le **periferie** sono luoghi sconosciuti, luoghi marginali e tenuti ai margini”.*



**FORUM
BRAND
MILANO
FEBBRAIO
19-20-2015**

**Indagine IPSOS
Immagine Milano**

Promotore _____



Patrocino _____

Milano



Comune
di Milano

Partner _____



Ringraziamento _____

Milano



Urban
Center



Cosa sono le Periferie ...

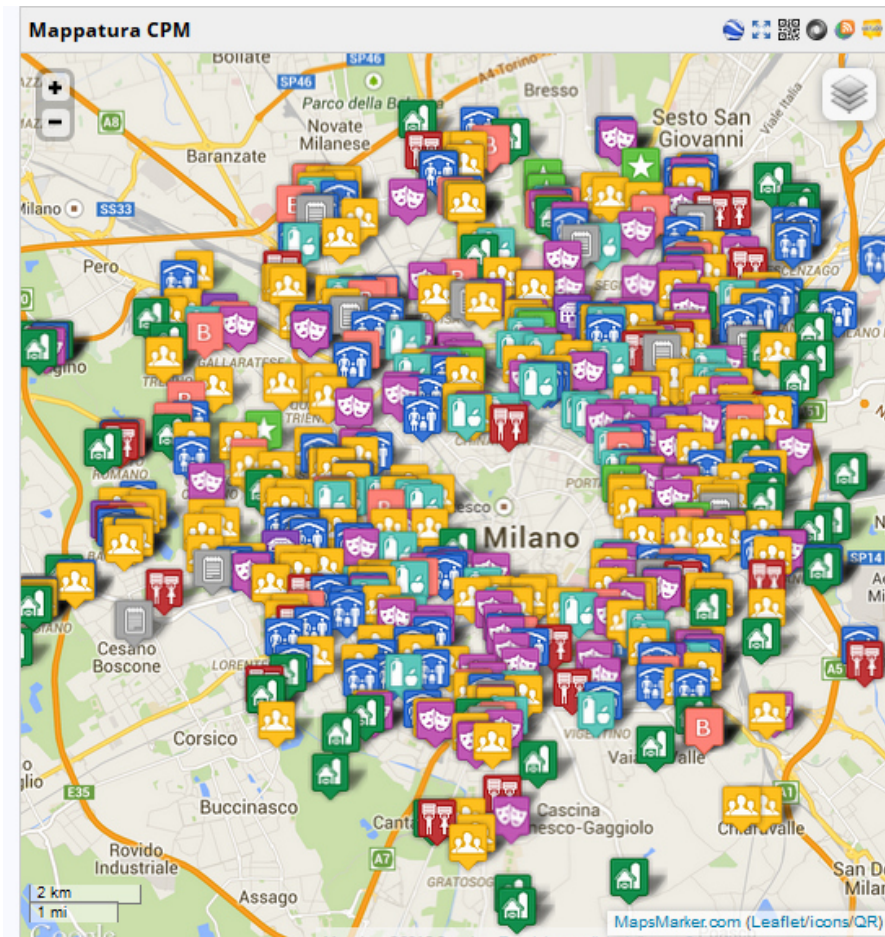
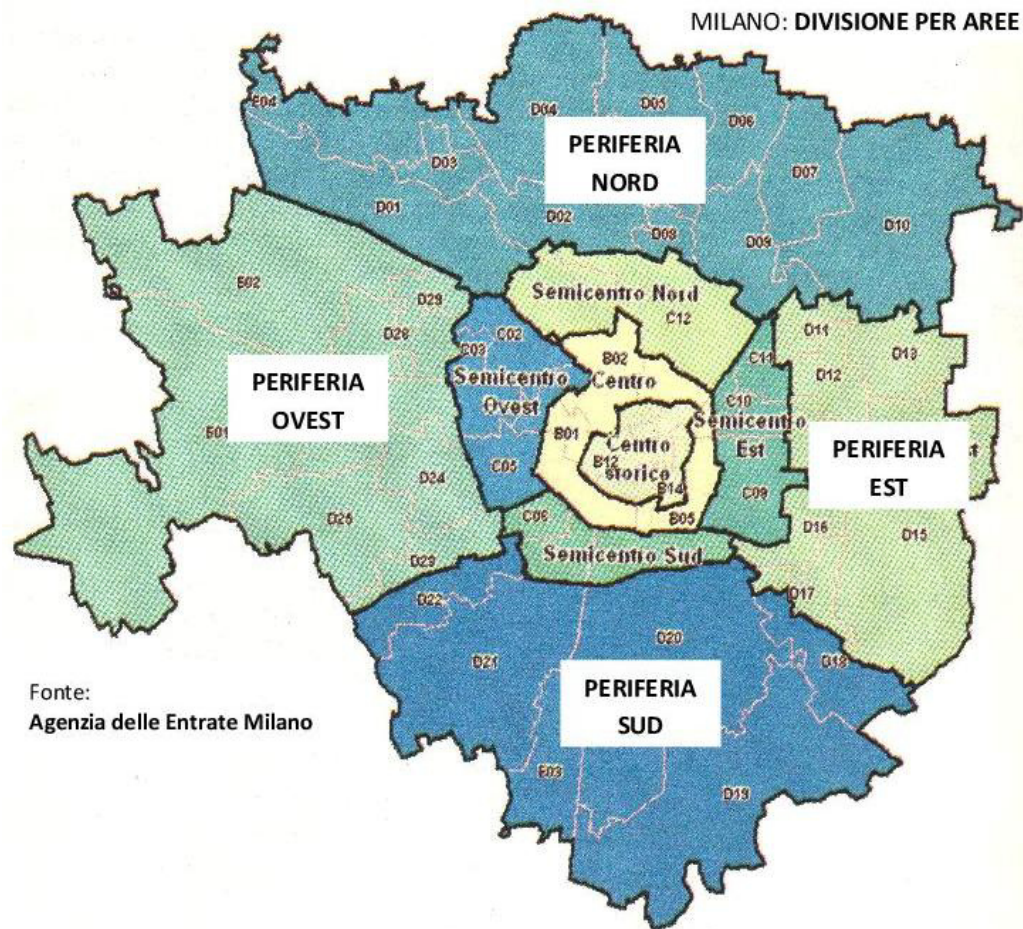

Promotore _____



Patrocinio _____

Milano



Comune di Milano

Partner _____



Ringraziamento _____

Milano



Urban Center



a "Scuola di Periferie" .1

a **SCUOLA DI PERIFERIE**

- 2015-'16**
- 9^a Convenzione delle Periferie
 - 4° ciclo Periferie InConTra
 - 6° ciclo Periferia chiama! Milano risponde?
 - 2° ciclo Abitando Milano
 - 1° ciclo "Processiamo" Milano!



**Periferia
In Con Tra**

**PERIFERIA
chiama!
MILANO
risponde?**
www.periferiemilano.it

Abitando Milano
PROPOSTE PER L'ABITARE E PER LA CITTÀ

"Processiamo" Milano!
La burocrazia è un problema? Risolviamolo!

Promotore _____

Patrocino _____

Partner _____

Ringraziamento _____



**TAVOLO
PERIFERIE
MILANO**



Comune
di Milano



ABITARE
società cooperativa



**PROGETTO
"AgriCultura"**



Urban
Center



a "Scuola di Periferie" .2

Martedì 27 ottobre 2015 – ore 20.45

6° Ciclo Periferia chiama! Milano risponde?

Doposcuola: ripartenza difficile?



relatore: **p. Eugenio Brambilla** (responsabile Caritas Milano, Scuola popolare "I care")

Biblioteca di Baggio – Via Pistoia 10



Doposcuola in Zona 7
(indagine statistica)
promotore: Associazione Giovani e Famiglia
a cura di: Centro studi ConMilanoOvest

N	Quartiere	Promotori	Sede
1	Osteno	M.Poveri	Via Osteno 2
2	Creta	Centro per Giovani-Azione solidale	P.za Olivelli-Via Forze Armate 179
3	M.Nero	S.G.Bosco	Via Mar Nero 10
4	M.Nero	Unione Volontari per Infanzia	Via Milesi
5	Baggio	S.Apollinare	Via Cabella 18
6	Baggio	Associazione Giovani e Famiglia	Via A. da Baggio 50/2
7	Baggio	Associazione Il Balzo	Via Ceriani 14
8	Baggio	Cooperativa Il Grafo	Via Gabetti 15
9	Baggio	Cooperativa Tuttinsieme	Via Dalmine 6
10	Baggio	Centro Vincenziano	Via Quinto Romano 52
11	Olmi	Cde Olmi-Azione Solidale	Via Larici 2
12	Q.Romano	Quinto che legge	Via Ferrieri 12
13	Osoppo	S.Protaso	Via Osoppo 2
14	San Siro	A piccoli passi	Via Paravia 82/Via Micene
	Baggio	A piccoli passi	Via Dalmine 4 ?
15	San Siro	B.V.Addolorata	Via Stratico 9
16	San Siro	Cooperativa Età insieme-Non solo compiti	Via Stratico 9
17	Creta	Cooperativa Età insieme-Non solo compiti	Via Creta 22
18	Lucca	Un altro mondo onlus	Via Lucca 52
19	Baggio	Via Quarti	Via Quarti
20	San Siro	Tuttimondi	Via Micene
21	San Siro	Alfabeti	Via Abbiati 4
22	San Siro	Compitinsieme	Via Dolci 5
23	San Siro	S.Calasanziro-Oratorio	Via Don Gnocchi 16
	Vercellese	S.Calasanziro-Centro Fleming	Via Fleming 19/c
24	Perrucchetti	S.Nabore	Via Gulli 62
25	Wagner	S.Pietro in Sala	Piazza Wagner 2

NB - Informare sulla condizione giovanile, la dispersione scolastica, non è uguale sapendo o meno che, per esempio, i doposcuola in Zona 7 sono 27 e chiedere all'Assessore all'Educazione e all'Istruzione come sono destinati i fondi comunali.

Promotore _____



Patrocino _____

Milano



Comune di Milano

Partner _____



Ringraziamento _____

Milano



Urban Center



Milano Città metropolitana

Giovanni Poletti

Autore del libro

Milano Città Metropolitana



«La sfida per il futuro delle città si gioca nelle periferie perché in questi luoghi i temi del diritto al lavoro, alla salute, all'educazione dei figli, ad un alloggio dignitoso, sono ancora centrali per la sopravvivenza e per l'emancipazione (da "Le periferie del mondo")».

Promotore _____



Patrocinio _____

Milano



Comune di Milano

Partner _____



Ringraziamento _____

Milano



Urban Center



Rapporto sulla Città 2015

mons. Luca Bressan

Vicario Cultura Carità Missione Azione Sociale
Diocesi di Milano

«Il luogo dove vivere questa sfida sono le tante periferie, che a Milano stanno cambiando ad una velocità ben superiore alla comprensione che ci stiamo facendo del fenomeno. Le periferie sono il grande laboratorio della Milano del domani (ma già dell'oggi)» (Rapporto sulla Città 2015).

Promotore _____



Patrocinio _____

Milano



Comune
di Milano

Partner _____



PROGETTO
"AgriCultura"
CRM

Ringraziamento _

Milano



Urban
Center



Grande progetto ...

Marco Barbieri

Vice Segretario Generale

Confcommercio Milano Monza-Brianza Lodi

«Per superare il disagio delle periferie è necessario un grande progetto di solidarietà che coinvolga istituzioni e privati» (Carlo Sangalli, 2014)

Promotore _____



Patrocinio _____

Milano



Comune
di Milano

Partner _____



PROGETTO
"AgriCultura"
CRM®

Ringraziamento _

Milano



Urban
Center



Municipalità ...

Andrea Fanzago

Vice Presidente

Consiglio comunale di Milano

MILANO: COMUNI AL 1873-1923

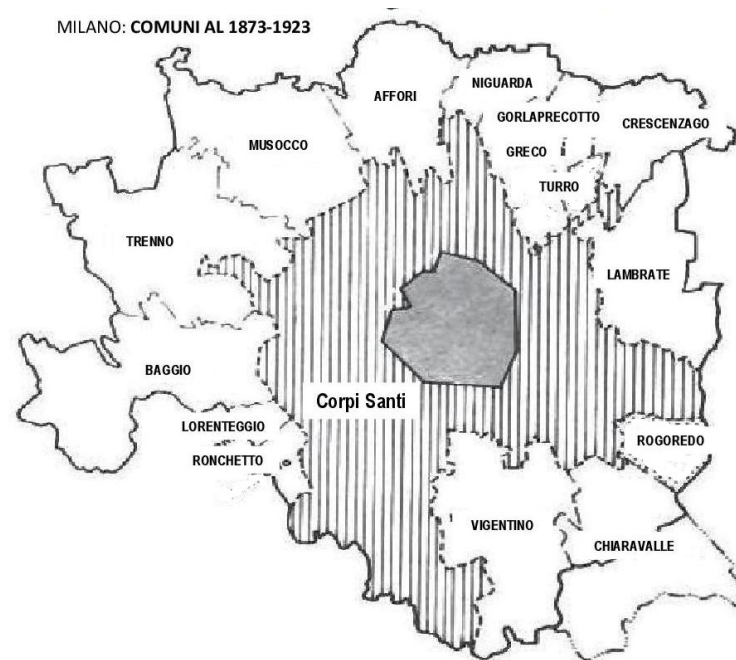

«Si è così arrivati al nocciolo del problema che consiste nel realizzare un modello organizzativo idoneo a conseguire il massimo coordinamento dei servizi e uffici decentrati tra loro» (Andrea Borruso, Una esperienza di decentramento urbano, 1975).

Promotore _____



Patrocino _____

Milano



Comune di Milano

Partner _____



Ringraziamento _____

Milano



Urban Center



Città metropolitana ...

Salvatore Crapanzano

Presidente

Coordinamento Comitati Milanesi



Promotore _____



Patrocinio _____

Milano



Comune di Milano

Partner _____



Ringraziamento _____

Milano



Urban Center



Bando periferie

Paolo Limonta

Responsabile

Ufficio Relazioni con la Città Comune di Milano

ENTI LOCALI

Il «bando periferie» arriva in Gazzetta

I comuni hanno tempo fino a 30 novembre per inviare alla presidenza del Consiglio le richieste di finanziamento dei progetti per il recupero sociale e culturale delle aree urbane degradate. È infatti uscito in «Gazzetta» il “bando periferie” per formare una lista nazionale di progetti di riqualificazione. L’invio va fatto alla casella mail arecurbane.po@pec.governo.it. È possibile chiedere finanziamenti per un solo progetto. Il finanziamento statale va da 500mila euro a 2 milioni di euro. La

Promotore _____



Patrocino _____

Milano



Comune
di Milano

Partner _____



Ringraziamento _____

Milano



Urban
Center



“Milano, la Cultura, le Periferie” (4.2.2009)



L'Assessore alla Cultura del Comune di Milano, Finazzo Flory, è stato protagonista, fin dopo la mezzanotte, di un positivo confronto con i rappresentanti di una quarantina di centri culturali che operano nelle periferie cittadine, ma anche con una significativa pattuglia di Consiglieri di Zona, tra i quali i Presidenti delle Commissioni Cultura delle Zone 3, 4, 5, 7 e 9, ma anche il Presidente del CdZ 5 ed i Vicepresidenti dei CdZ 3 e 9:

costruire un “Sistema culturale in Periferia”

Promotore _____



Patrocino _____

Milano



Comune di Milano

Partner _____



Ringraziamento _____

Milano



Urban Center



Manifestazioni di interesse “periferico” .1

2009 – Giuseppe Guzzetti, Fondazione Cariplo

«Il Manifesto per Milano terrà conto delle **periferie** degradate, delle persone a rischio di esclusione sociale (...)? Ci vuole il Quadrilatero ma anche le **periferie** dove la gente dovrebbe vivere come nel Quadrilatero»
(Un Piano per le Periferie - Corriere della Sera)



2013 – Renzo Piano, Architetto e Senatore a vita



«Credo che il grande tema dei prossimi 30 anni sia il restauro delle **periferie** o, meglio, l'urbanizzazione delle **periferie**. Le **periferie** sono la città che sarà o che non sarà, ma allora saranno guai grossi»

Promotore _____



Patrocinio _____

Milano



Comune di Milano

Partner _____



Ringraziamento _____

Milano



Urban Center



Manifestazioni di interesse “periferico” .2

2013 – Alexander Pereira, Teatro alla Scala



Andare a suonare anche in «*sale teatrali nei quartieri di periferia (...): cercheremo di arrivare dappertutto. La Scala si deve aprire sempre di più alla città (...) per fare educazione culturale e anche sociale: è uno dei nostri compiti principali*»

2014 – Carlo Sangalli, Unione Commercianti

«*Per superare il disagio delle periferie è necessario un grande progetto di solidarietà che coinvolga istituzioni e privati*»



Promotore _____



Patrocinio _____

Milano



Comune di Milano

Partner _____



Ringraziamento _____

Milano



Urban Center



La Periferia dei "100 Teatri"

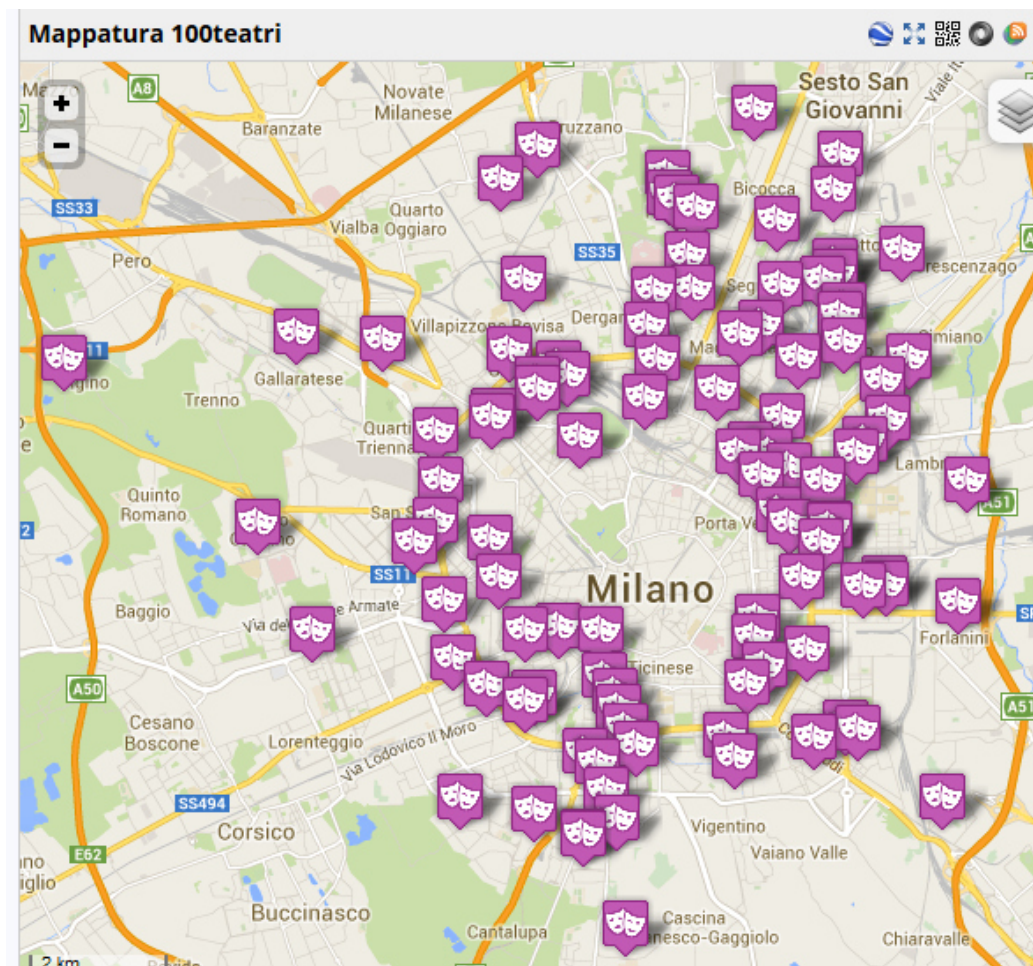

Promotore _____



Patrocinio _____

Milano



Comune di Milano

Partner _____

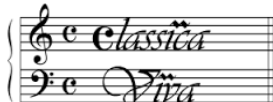

Ringraziamento _____

Milano



Urban Center



Immagini di "Concerti in Periferia"



Promotore _____



Patrocino _____

Milano



Comune di Milano

Partner _____



Ringraziamento _____

Milano



Urban Center



“Identità **Milano** Periferie”

Progetto Libri sui Quartieri della periferia milanese



Pro



TAVOLO PERIFERIE MILANO



Comune di Milano



ABITARE società cooperativa



PROGETTO "AgriCultura"



Urban Center

Ringraziamento





'Conference on Metropolitan Governance and Territorial Competitiveness'

13 March 2015, organised by
Barcelona Metropolitan Area



1 2

Living cities - sustainable growth and quality of life

The next AGM of the EURO CITIES network will take place in Copenhagen/Malmo from 4 to 6 November 2015



1 2



Eurocities Milano – Novembre 2016



EURO CITIES DELLE PERIFERIE?

Promotore _____



Patrocinio _____

Milano



Comune di Milano

Partner _____



Ringraziamento _____

Milano



Urban Center



Periferia In con Tra



Promotore _____



Patrocino _____

Milano



Comune
di Milano

Partner _____



Ringraziamento _____

Milano



Urban
Center

