

Periferia In Con Tra

3° Ciclo, Gennaio - Giugno 2015
Urban Center di Milano

Lunedì 12 gennaio 2015 - ore 17.30

Promotore _____



Patrocínio _____

Milano



Comune
di Milano

Partner _____



PROGETTO
"AgriCultura"
www.aspicsrl.com



Ringraziamento _____

Milano



Urban
Center

Walter CHERUBINI

Consulta Periferie Milano



Promotore _____



Patrocino _____

Milano



Comune di Milano

Partner _____



Ringraziamento _____

Milano



Urban Center

PERCORSO -1

Libri che mettono a tema le “periferie”

LE PERIFERIE DEL N

Esperienze metropolitane e confini
Lima, Parigi, Montreal, Beirut, Buenos Aires, San

a cura di Mauro Moggi

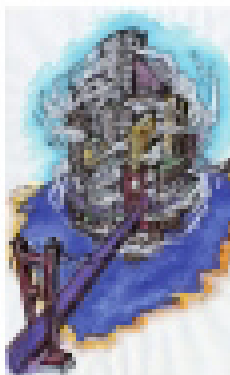

CARITAS ITALIANA

La città
abbandon

Dove sono e come cambia
le periferie italiane

a cura di Mauro Moggi

il Mulino

Francesca Zajezyk, Barbara Borlini,
Francesco Memo, Silvia Mugnano

Milano. Quartieri periferici
tra incertezza e trasformazione

Bruno Mondadori

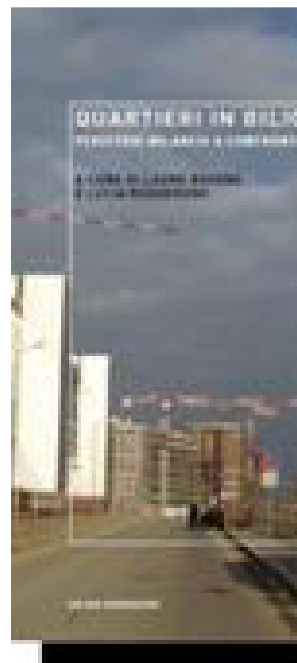

Gianni Biondillo
Michele Monina
TANGENZIALI
Due viandanti ai bordi della città



SALVATORE CARRUBBA

IL CUORE
IN MANO

VIAGGIO IN UNA MILANO
CHE CAMBIA (MA NON LO SA)

Promotore



Patrocino

Milano



Comune
di Milano

Partner



PROGETTO
"AgriCultura"



Ringraziamento

Milano



Urban
Center

SCOPO

Porre all'attenzione della città la centralità delle "periferie", viste nella loro complessità, ma anche potenzialità o, meglio, "realtà".

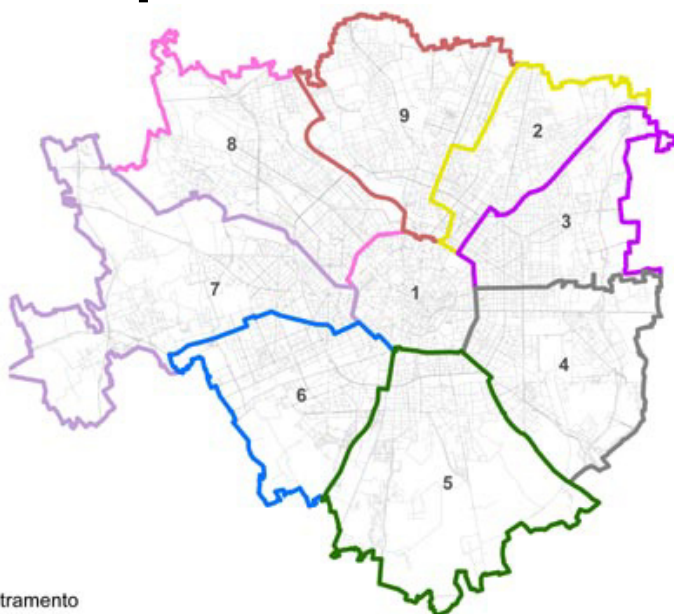

Zone di Decentramento



 230/361

Promotore _____



Patrocínio _____

Milano



Comune di Milano

Partner _____



Ringraziamento _____

Milano



Urban Center

1° APPUNTAMENTO

Periferia InConTra

Lunedì 12 gennaio 2015 - ore 17.30

Falò di Sant'Antonio a Milano
Lili, lilò, damm j legn de fà el falò



La Periferia dei Falò di Sant'Antonio

Promotore _____



Patrocino _____

Milano



Comune
di Milano

Partner _____



PROGETTO
"AgriCultura"



Ringraziamento _____

Milano



Urban
Center

La Periferia dei Falò di Sant'Antonio

intervengono:

Antonio VETTESE

Consorzio DAM-Distretto Agricolo Milanese

Gianni BIANCHI

Amici Cascina Linterno

Riccardo TAMMARO

Fondazione Milano Policroma

Giorgio BACCHIEGA

Cittadella della Memoria

Walter CHERUBINI

Consulta Periferie Milano

Falò di Sant'Antonio a Milano

Lilì, lilò, damm j legn de fà el falò



Promotore _____



Patrocino _____

Milano



Comune
di Milano

Partner _____



PROGETTO
"AgriCultura"



Ringraziamento _____

Milano



Urban
Center

PROGETTO "AgriCultura"^{CPM®}

Intervenuti alla presentazione:

Natalina Campi (Cascina Campi),
Angelo Menegatti (Sportello
Agricoltura Comune di Milano),
Walter Cherubini (CPM),
Andrea Falappi (Cascina
Campazzo),
Angelo e Gianni Bianchi
(Associazione Amici Cascina
Linterno)



Il Progetto "AgriCultura" è avviato con la partecipazione di _____



Consorzio Distretto Agricolo Milanese



Consulta Periferie Milano



Amici Cascina Linterno



Centro studi Con Milano Ovest



Fondazione Milano Policroma

Promotore _____



Patrocino _____

Milano



Comune
di Milano

Partner _____



PROGETTO
"AgriCultura"^{CPM®}



Ringraziamento _____

Milano



Urban
Center

Antonio VETTESE

Consorzio DAM-Distretto Agricolo Milanese



Promotore _____



Patrocino _____

Milano



Comune
di Milano

Partner _____

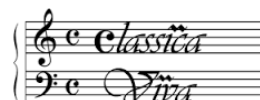

PROGETTO
"AgriCultura"



Ringraziamento _____

Milano



Urban
Center

Riccardo TAMMARO

Fondazione Milano Policroma



Riccardo Tammaro
Borghi e cascine della Zona 4
a cura di Rita Bazzani



Promotore _____



Patrocino _____



Partner _____

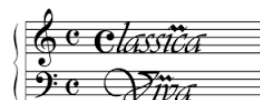

Ringraziamento _____



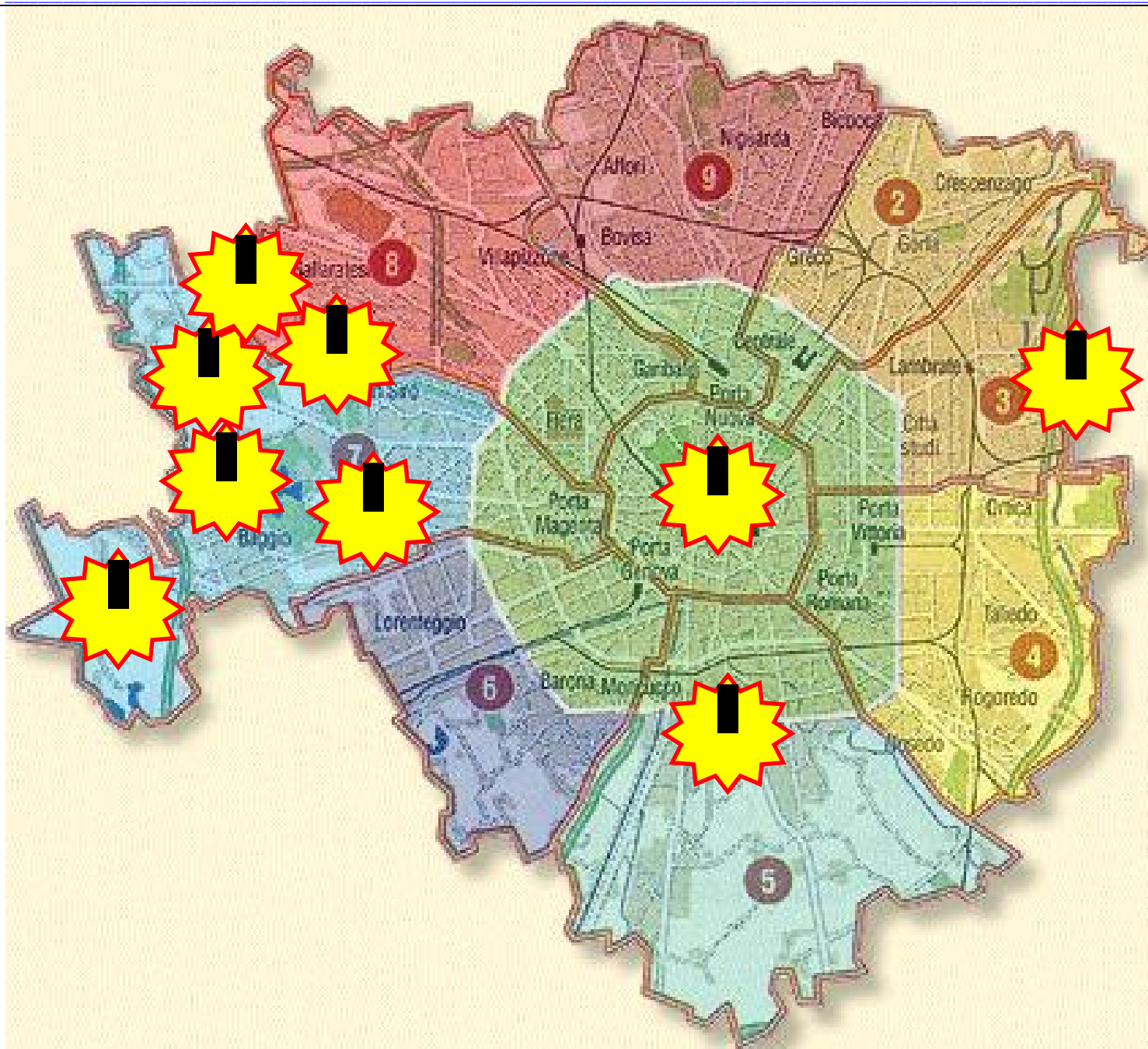

- 1
Zona 1 – **Galleria Vittorio Emanuele II**
Lunedì 12 Gennaio 2015 – Ore 17,30
Conferenza: “Sant’ Antonio in Galleria!”
- 2
Zona 5 – **C.na Campazzo**- Parco Ticinello
Venerdì 16 Gennaio 2015 – Ore 20,30
- 3
Zona 7 – **Figino** – Via Molinetto
Sabato 17 Gennaio 2015 – Ore 20,30
- 4
Zona 7– **Molino del Paradiso** – Muggiano
Sabato 17 Gennaio 2015 – Ore 20,30
- 5
Zona 7 – **Cava Aurora** – Parco delle Cave
Sabato 17 Gennaio 2015 – Ore 21
- 6
Zona 3 – **Cna Biblioteca** - Parco Lambro
Sabato 17 Gennaio 2015 – Ore 20
- 7
Zona 7 – **C.na Linterno** – Parco delle Cave
Sabato 17 Gennaio 2015 – Ore 21
- 8
Zona 7 – **C.na San Romano** - Boscoincittà
Domenica 18 Gennaio 2015 – Ore 20,30
- 9
Zona 7 – **C.na del Bosco** – Quinto Romano
Domenica 18 Gennaio 2015 – Ore 16

Ringraziamento

Gianni BIANCHI

Amici Cascina Linterno

Falò di Sant'Antonio a Milano

Lilì, lilò, damm j legn de fà el falò



Promotore _____



Patrocino _____

Milano



Comune
di Milano

Partner _____



PROGETTO
"AgriCultura" COM. N. 2



Ringraziamento _____

Milano



Urban
Center

PROSSIMI APPUNTAMENTI



periferiemilano.com/wordpress/

Come iniziare Edizione Online

 **periferiemilano.it**
il portale delle periferie milanesi



Consulta Periferie Milano elabora proposte, promuove incontri e manifestazioni con le realtà sociali, istituzionali e la cittadinanza per individuare soluzioni alle problematiche delle periferie di Milano.
consulta@periferiemilano.it

HOME CHI SIAMO INIZIATIVE PROGETTI SPECIALI MAPPATURA CALENDARIO

Search

DA NON PERDERE

Periferia In Con Tra
www.periferiemilano.it

Urban Center di Milano
Galleria Vittorio Emanuele II*
(M1 e M3 Duomo)

3° ciclo 2015 1° appuntamento
Lunedì 12 gennaio 2015 - ore 17.30
AgriCultura: i Falò di Sant'Antonio

Scarica il calendario dei Falò di Sant'Antonio

Contatti

CONSULTA PERIFERIE MILANO
consulta@periferiemilano.it

LA PERIFERIA DEI "FALO' DI SANT'ANTONIO"
Posted by Walter Cherubini No Responses »

 Il 2015 appena iniziato è l'anno dell'Expo. E quello che si appresta a vivere Milano, dalla periferia Ovest a quella Est, sarà una sorta di fine settimana dei Falò di Sant'Antonio che, nella ricorrenza liturgica di Sant'Antonio Abate (17 gennaio) [Continua a leggere]

PERIFERIE? 87 APPUNTAMENTI A GENNAIO
Posted by Bruno Volpon No Responses »

Promotore



Patrocino

Milano



Comune
di Milano

Partner



PROGETTO
"AgriCultura"



Ringraziamento

Milano



Urban
Center

Periferia In Con Tra



Promotore _____



Patrocínio _____

Milano



Comune
di Milano

Partner _____



PROGETTO
"AgriCultura"
www.aspicsrl.com



Ringraziamento _____

Milano



Urban
Center